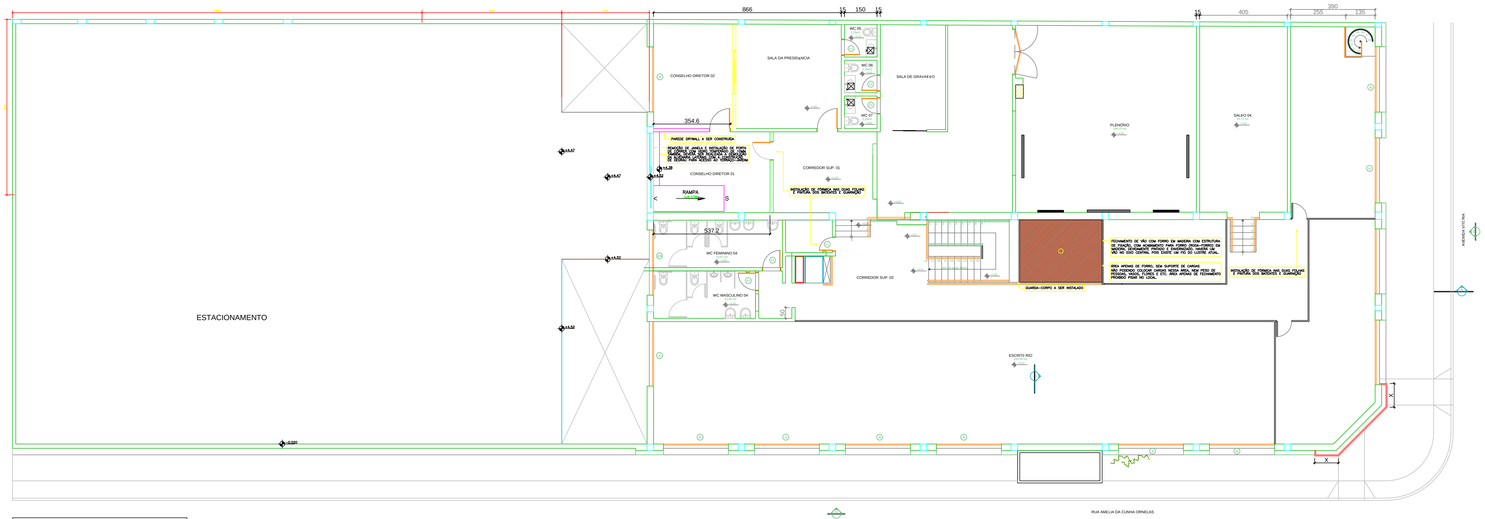

PAVIMENTO SUPERIOR

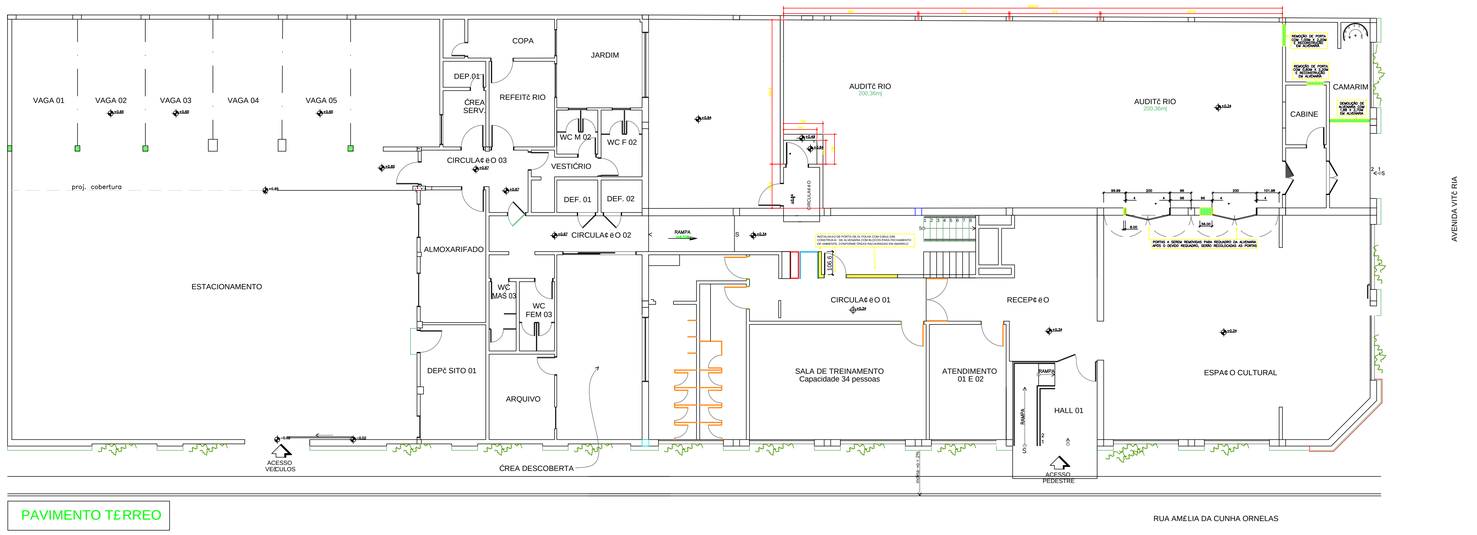

PAVIMENTO TÉRREO

REVISÃO	DATA	DESCRIÇÃO	APROV
00	17/03/2021	EMISSÃO INICIAL	PAULO

JHRIZZO ENGENHARIA LTDA
Av. Cassiano Ricardo, n. 71 - Andar 3
Jd. Aquarius - S+o Jos®dos Campos/SP
Cel: (11) 97201-9380 - Fone: (12) 3901-8679
Paulo@jhrizzo.com.br - contato@jhrizzo.com.br
www.JHRizzo.com.br
JHRizzo Engenharia
+55 12 99788-3360

CLIENTE
CRC - ESPIRITO SANTO

CNPJ
28.163.343/0001-96

LOCAL DOS SERVIÇOS DE ENGENHARIA
RUA AMÉLIA DA CUNHA ORNELAS, 30 - BAIRRO: BENTO FERREIRA
CEP- 29050-620 - VITÓRIA - ES

SERVIÇOS DE ENGENHARIA
REFORMA E CONTRUÇÃO DE TERRAÇO-JARDIM

PASTA
DM0685

ASSUNTO
LAY-OUT DE DEMOLIÇÃO

FOLHA
ARQ. 02/04

NOTAS
EDIFICAÇÃO COM 2 PAVIMENTOS.

DATA	ESCALA	DESENHISTA	RESPONSAVEL TECNICO	CREA NO
17/03/2021	1:100	PAULO RIZZO	PAULO RIZZO	060111917-5

ASSINATURA DO RESPONSAVEL TECNICO

ART NO
28027230210340037