

DISTRIBUIÇÃO ELÉTRICA

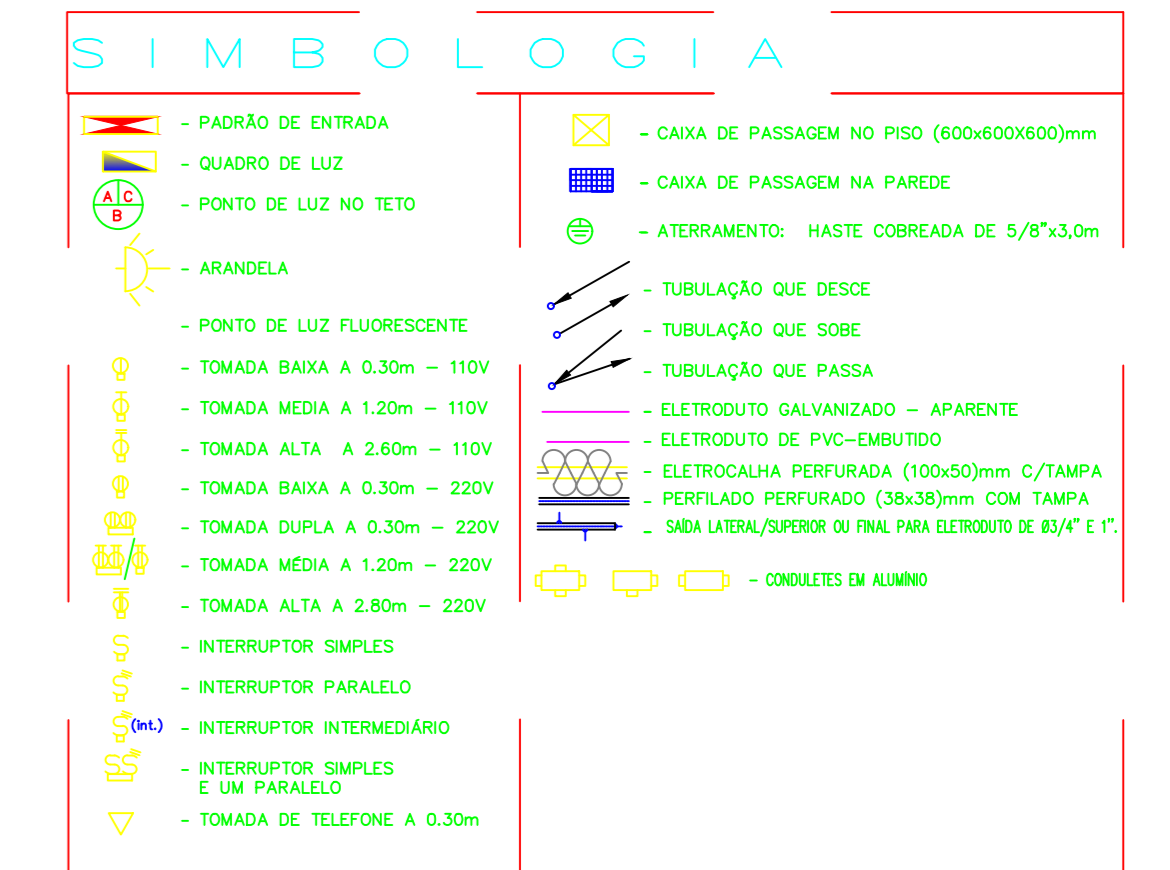

NOVA SITUAÇÃO SPDA

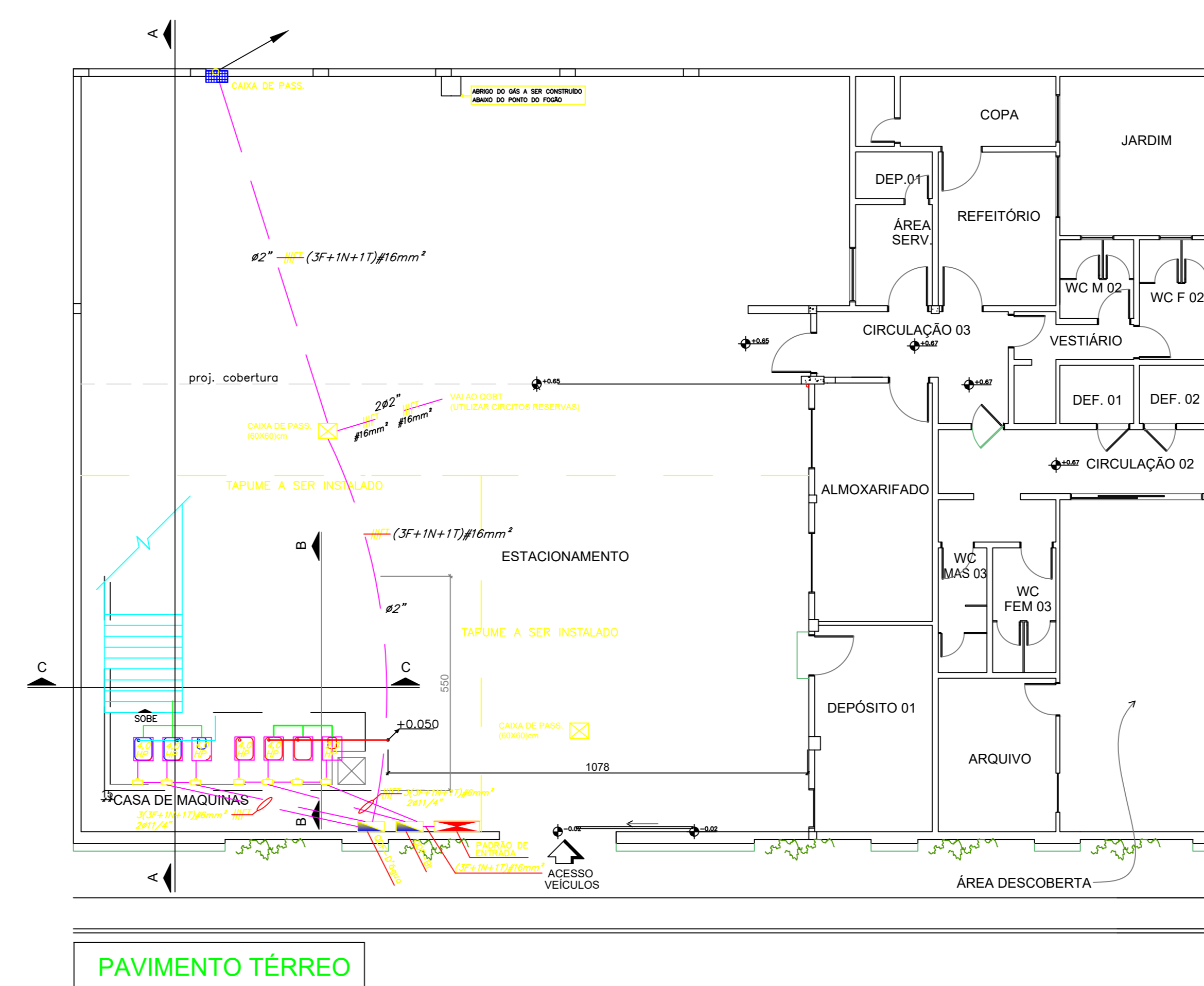
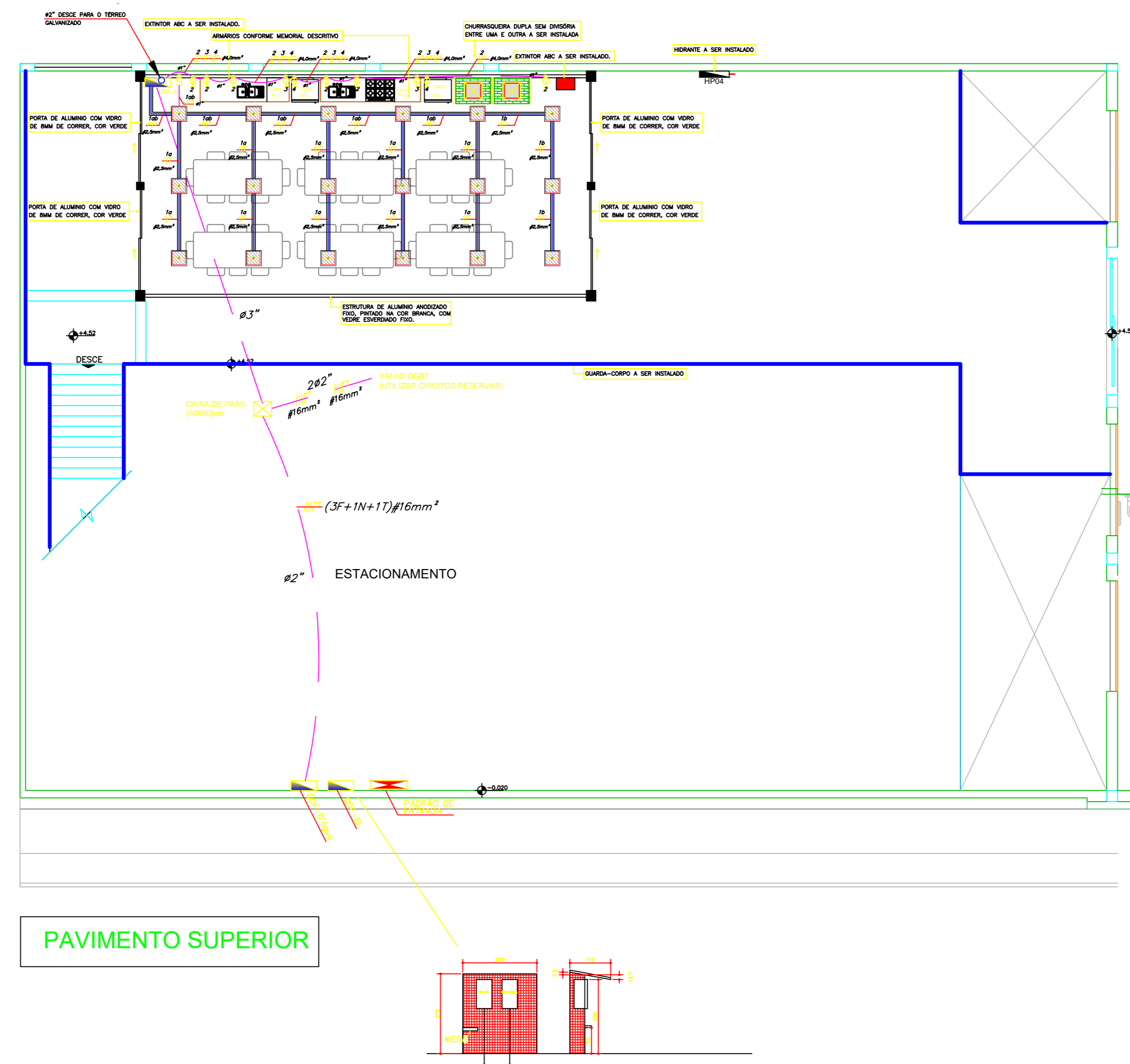
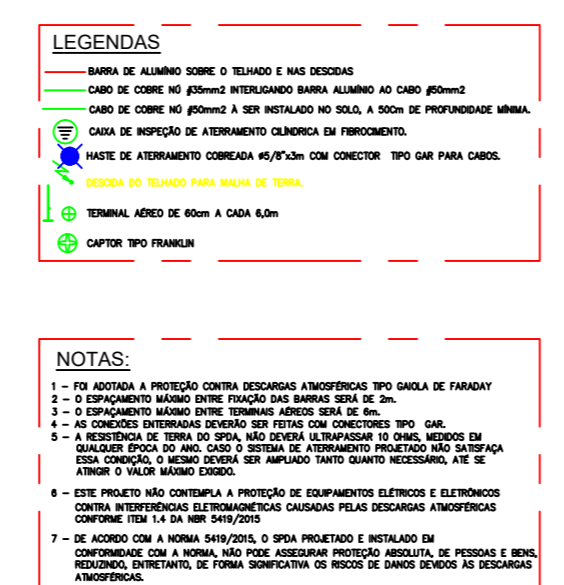
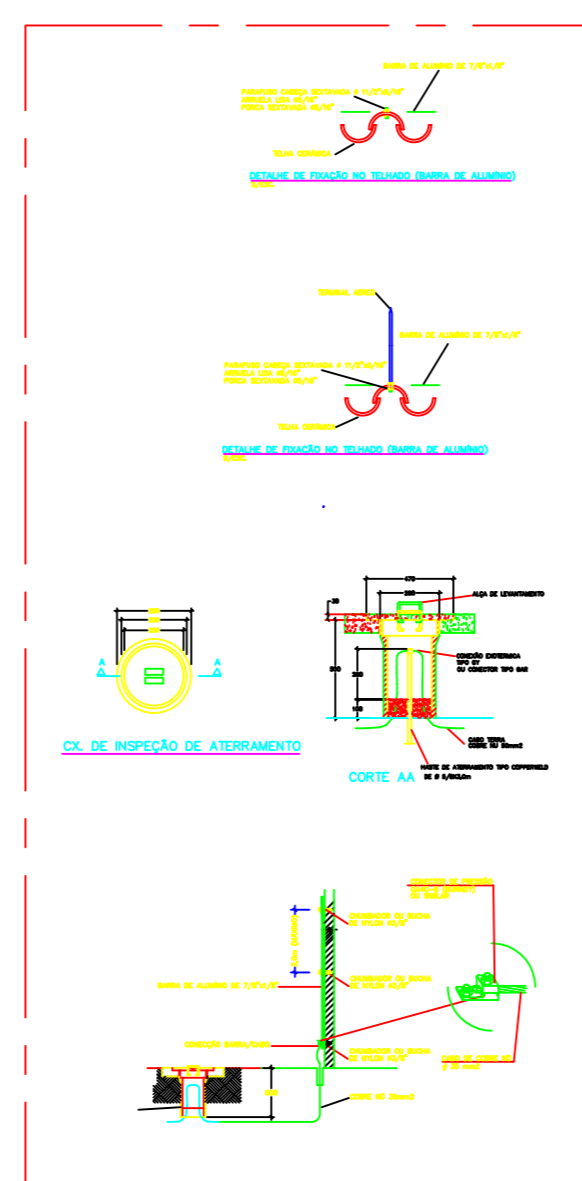
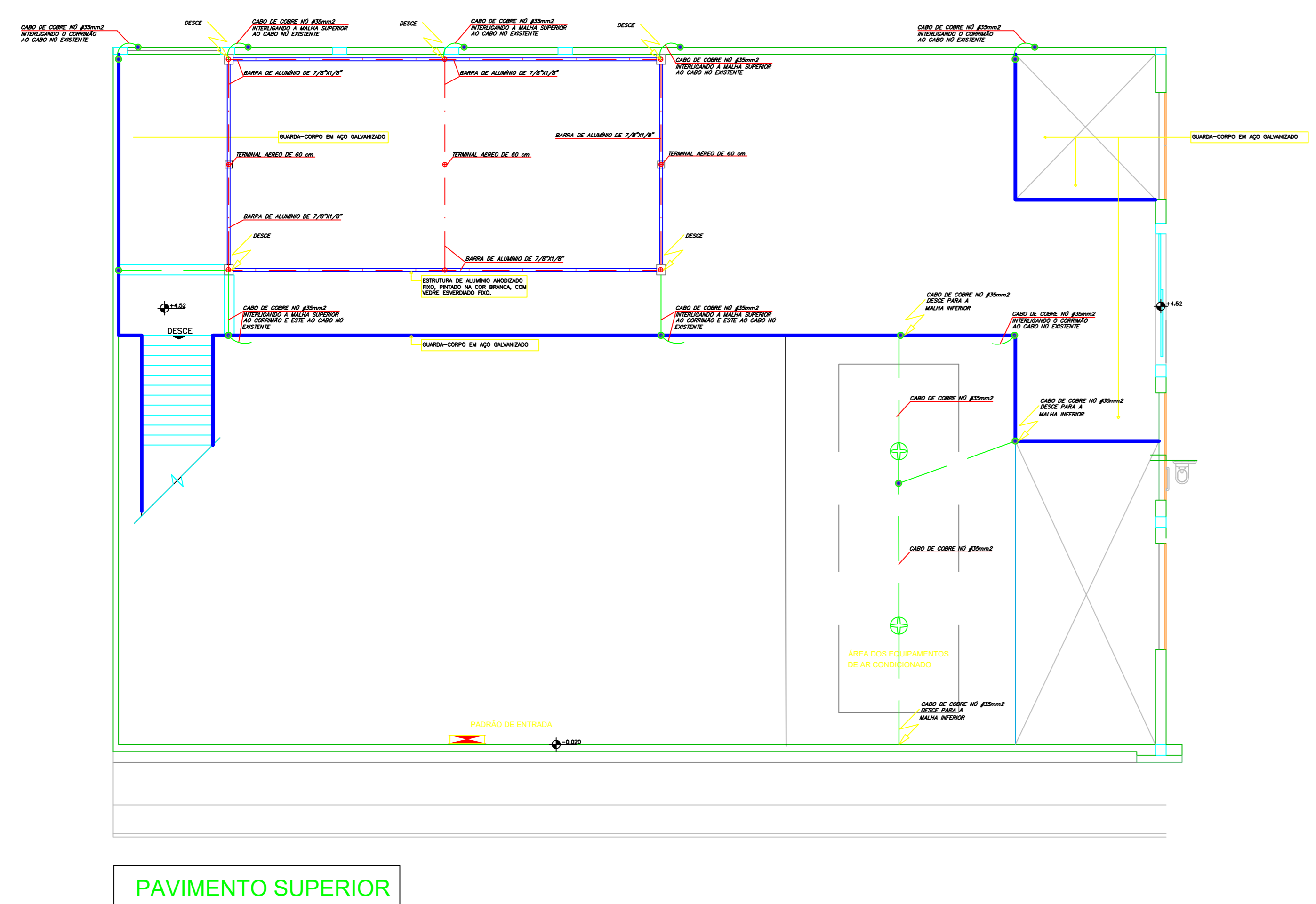

DIAGRAMAS

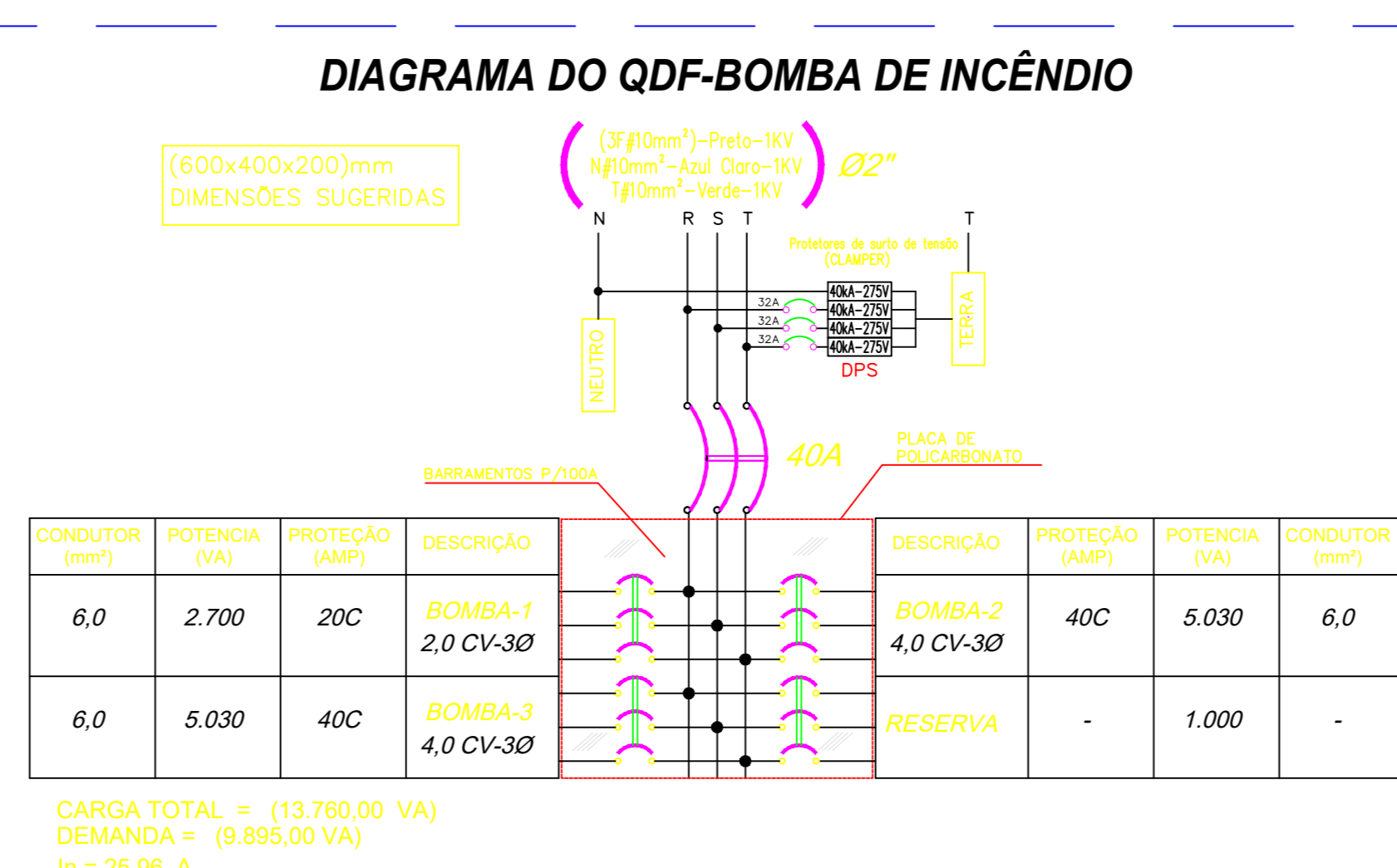
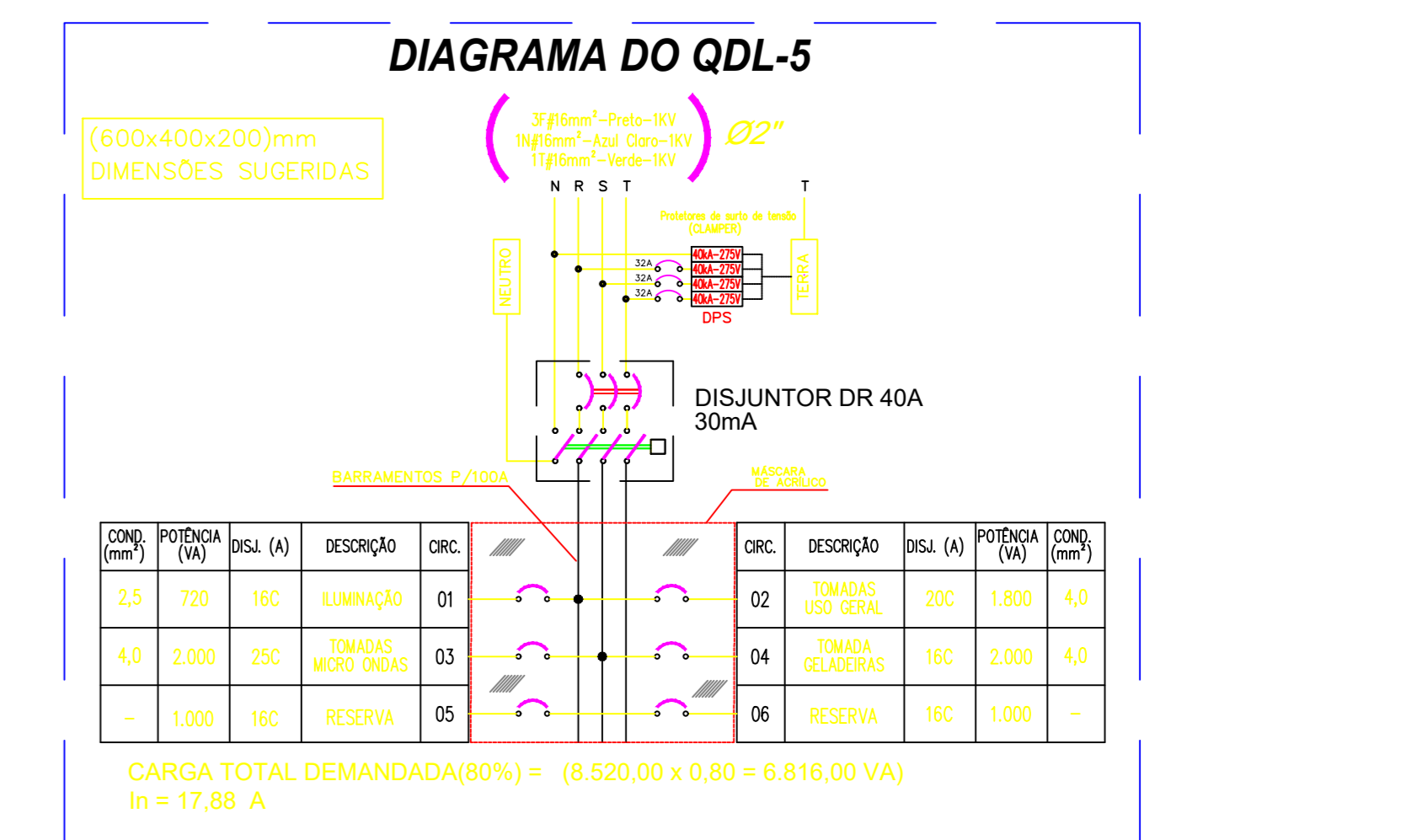
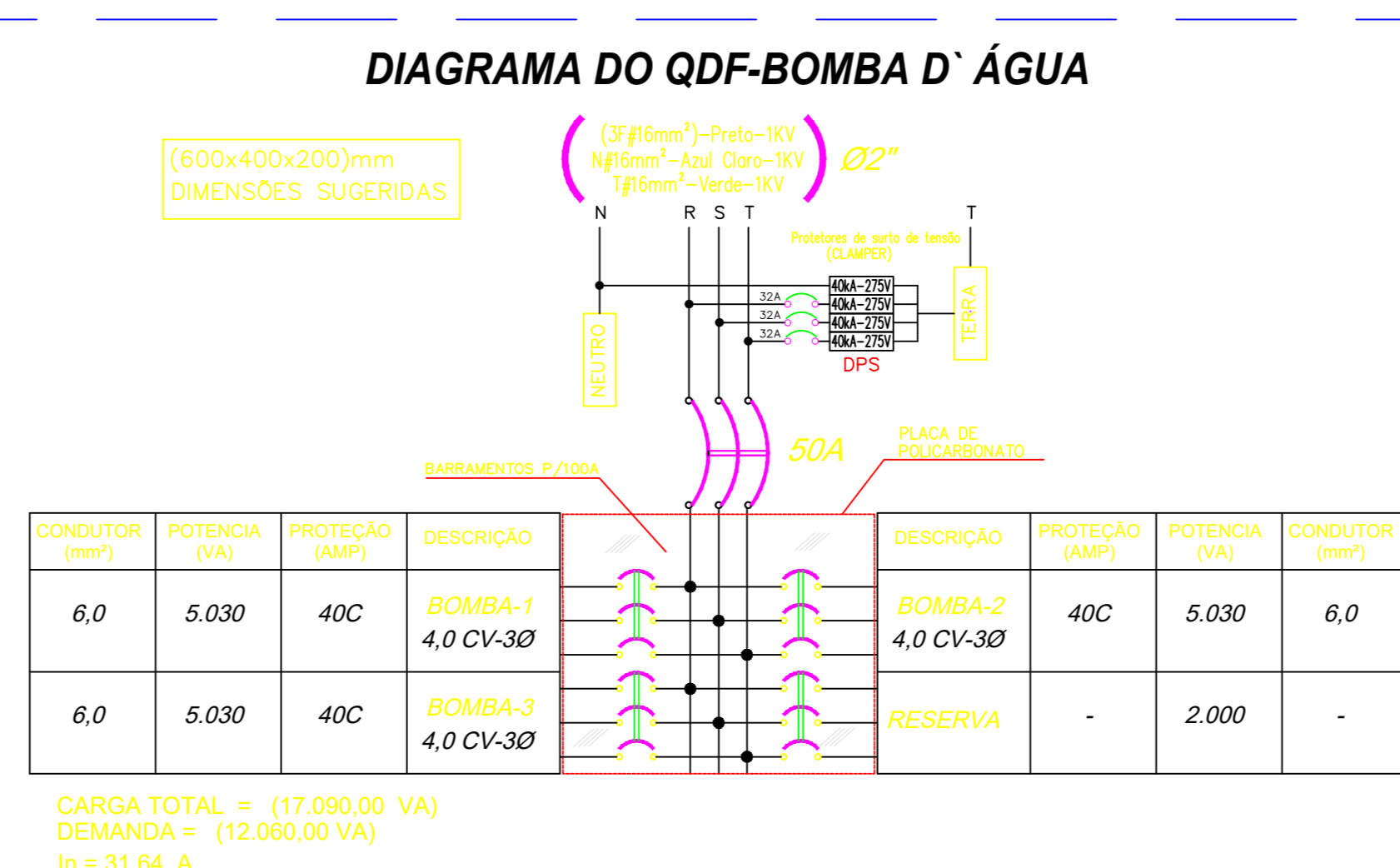

REVISÃO	DATA	DESCRIÇÃO	APROV
00	17/03/2021	EMISSÃO INICIAL	PAULO

		JHRIZZO ENGENHARIA LTDA Av. Cassiano Ricardo, n. 71 - Andar 3 Jd. Anapádua - São José dos Campos/SP Cel: (11) 97201-6380 - Fone: (12) 5901-8679 paulo@jrizzo.com.br - contato@jrizzo.com.br	
CLIENTE	CRIC - ESPÍRITO SANTO	COMP.	28.163.343/0001-96
LOCAL DOS SERVIÇOS DE ENGENHARIA	RUA AMÉLIA DA CUNHA ORNELAS, 30 - BAIRRO: BENTO FERREIRA CEP- 29050-620 - VITÓRIA - ES		
SERVIÇOS PRESTADOS	REFORMA E CONTRUÇÃO DE TERRAÇO-JARDIM	FOLHA	DM0685
ASSUNTO	PROJETO DE ELÉTRICA - ÁREA EXTERNA E BOMBAS	SOLUÇÃO	ELET 01/01
NOTAS			
EDIFICAÇÃO COM 2 PAVIMENTOS.			
DATA	ESCALA	DESENHISTA	RESPONSÁVEL TÉCNICO
17/03/2021	1:100	PAULO RIZZO	PAULO RIZZO
ASSINATURA DO RESPONSÁVEL TÉCNICO		ART. Nº	060111917-5
			28027230210340037