

QUADRO DE ÁREAS	
ESPECIFICAÇÃO	ÁREA
ÁREA DO TERRENO	1.240,00m <sup>2</sup>
ÁREAS EXISTENTES	791,62m <sup>2</sup>
ÁREA DO 1º PAVIMENTO	597,59m <sup>2</sup>
ÁREA DO 2º PAVIMENTO	144,24m <sup>2</sup>
CASTELO D'ÁGUA + GARAGEM COBERTA	1.170m <sup>2</sup>
ÁREA A CONSTRUIR (2,2º V.S.M.)	1.545,05m <sup>2</sup>
ÁREA TOTAL CONSTRUIDA	361,82m <sup>2</sup>
NÚMERO DE VAGAS DE ESTACIONAMENTO	12 VAGAS
ÁREA PERMEÁVEL	33,98m <sup>2</sup>

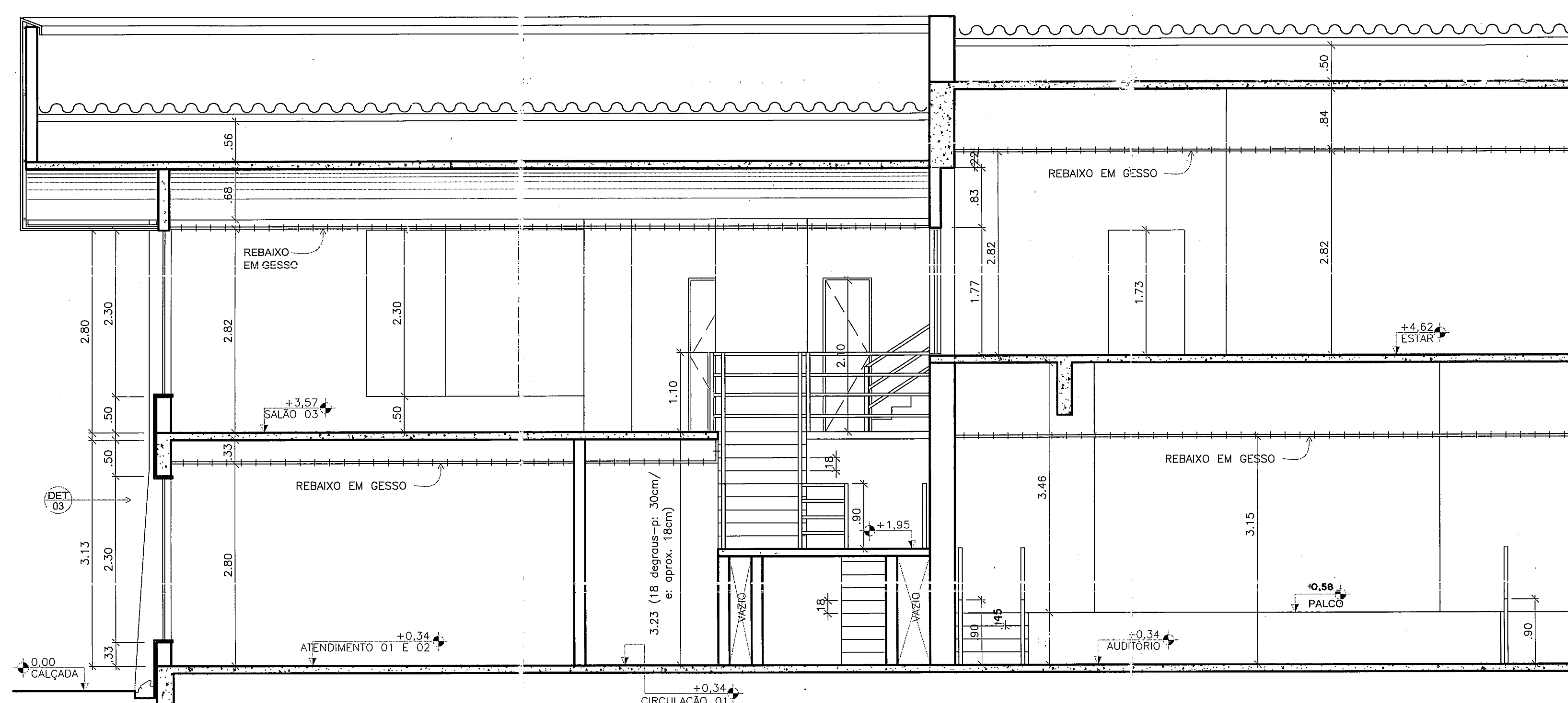

ÍNDICES DE CONSTROLE URBANÍSTICOS	
ESPECIFICAÇÃO	ÁREA
ZONA DE LOCALIZAÇÃO DO IMÓVEL	ZDC 4
CATEGORIA DE USO	EDIF. COMERCIAL
COCFICIENTE DE APROVEITAMENTO	1,12
TAXA DE OCUPAÇÃO	75,47%
TAXA DE PERMEABILIDADE	2,73%

**PLANTA CHAVE**  
SEM ESCALA



**CORTE BB**  
ARQ./INCÊNDIO  
ESC.: 1/50

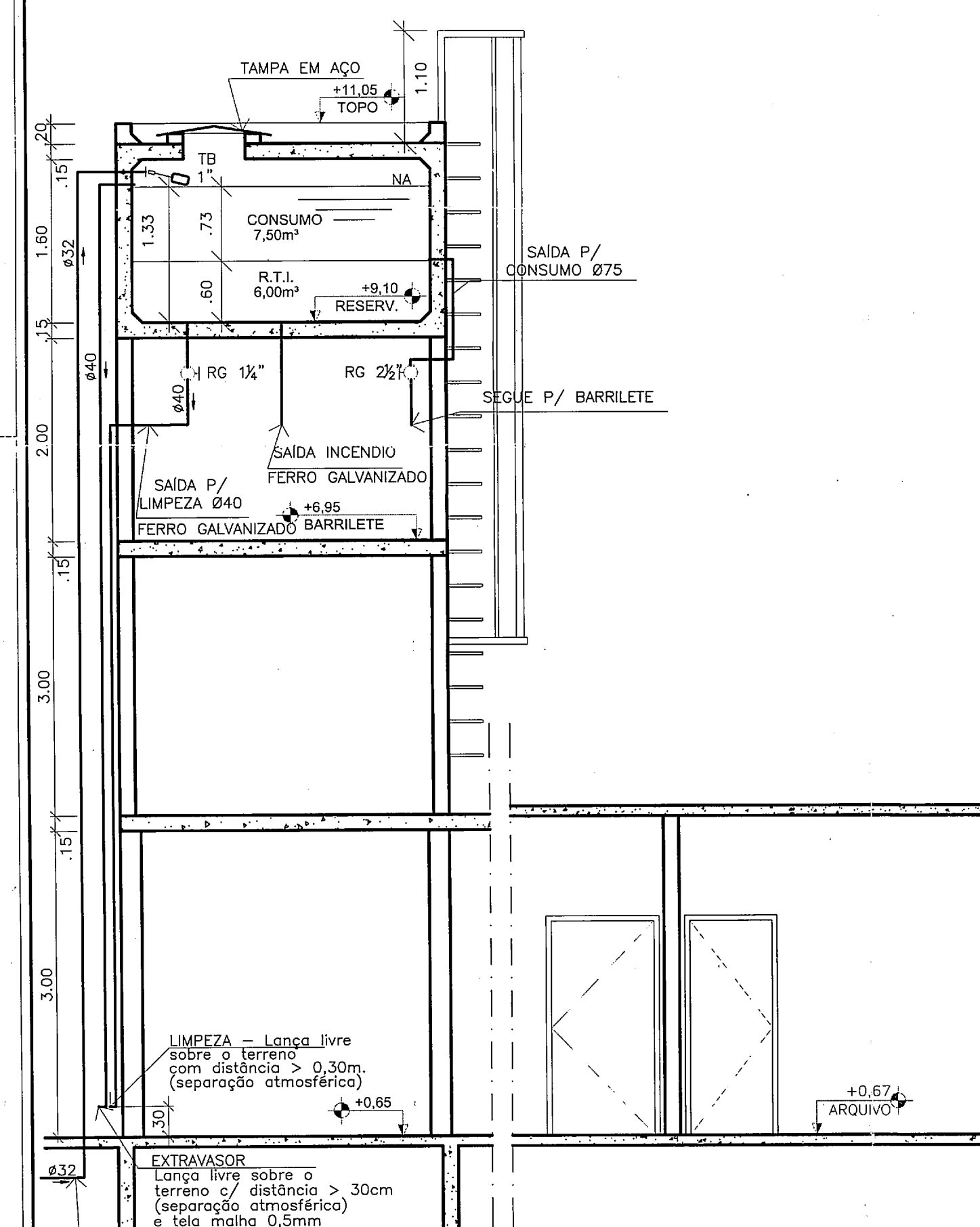

**CORTE AA**  
ARQ./INCÊNDIO  
ESC.: 1/50

**PAV. TÉRREO**  
ARQ./INCÊNDIO  
ESC.: 1/50

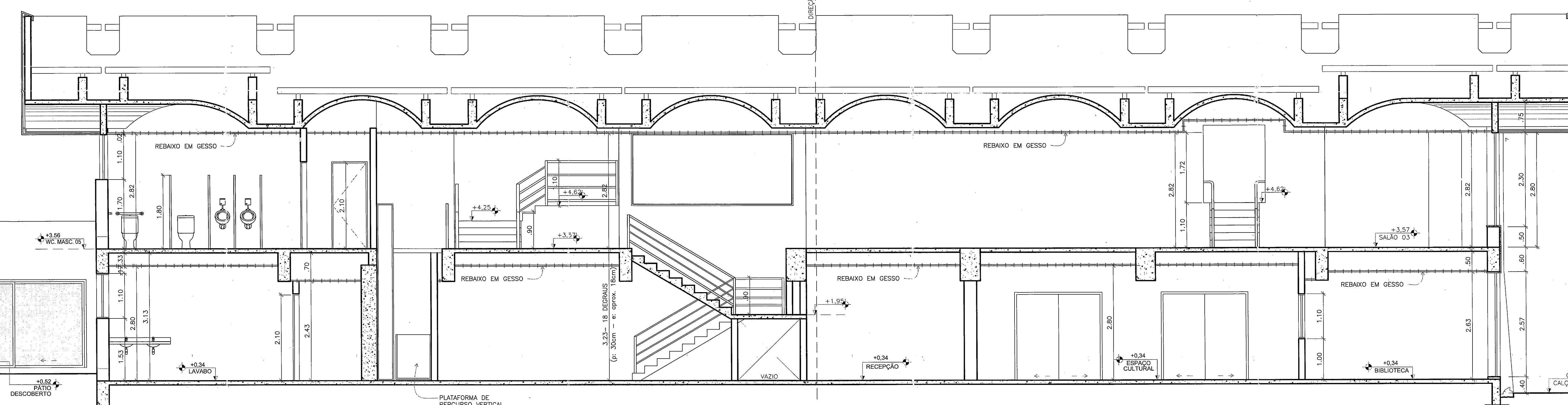

**NOTAS**

- AS COTAS PREVALECEM SOBRE O DESENHO
- COTAS EM METROS
- PAREDES NÃO COTADAS: e = 15cm

**SIMBOLOGIAS E CONVENÇÕES**

- POS - PÓ QUÍMICO SECO
- CO2 - GÁS CARBÔNICO
- AP - ÁGUA PRESSURIZADA - 10L
- SETA INDICATIVA DE SAÍDA
- ILUMINAÇÃO DE EMERGÊNCIA NA PAREDE
- ILUMINAÇÃO DE EMERGÊNCIA NO TETO
- ALARME DE INCÊNDIO
- ABRIGO PARA MANGUEIRA
- ALVENARIA EXISTENTE
- ALVENARIA A CONSTRUIR
- ALVENARIA A DEMOLIR

**REV. DATA AUT. MODIFICAÇÕES**

REV.	DATA	AUT.	MODIFICAÇÕES
01	MARÇO/2009	FABIO A. FARES	MUDANÇA DE HIDRANTE / MUDANÇA TUBULAÇÃO
02	AGOSTO/2009	FABIO A. FARES	ADEQUAÇÕES NA ARQUITETURA E INCÊNDIO

**RELAÇÃO DAS PRANCHAS**

PRANCHAS	DETALHES
1/5 PL. BAIXA-PAVIMENTO TÉRREO (SEÇÃO 01), PL. IMPLANTAÇÃO/TELHADO E PL. CHAVE	5/5
2/5 PL. BAIXA-PAVIMENTO TÉRREO (SEÇÃO 02), CORTE AA, CORTE BB E PL. CHAVE	
3/5 PL. BAIXA-PAVIMENTO SUPERIOR, PL. BAIXA NÍVEIS DA CX. D'ÁGUA	
4/5 ISOMÉTRICO	

DIREITOS AUTORAIS RESERVADOS

FICA PROIBIDA QUALQUER ALTERAÇÃO, REPRODUÇÃO OU DIVULGAÇÃO SEM AUTORIZAÇÃO EXPRESSA DO AUTOR CONFORME PREVISTO NA LEGISLAÇÃO VIGENTE. O INÍCIO DAS OBRAS OU EXECUÇÃO DE MODIFICAÇÕES DEPENDEM DE PRÉVIA APROVAÇÃO DOS PROJETOS PELA PREFEITURA LOCAL.

APROVAÇÃO DO CORPO DE BOMBEIROS

AUTOR PROJETO: PREVENÇÃO E COMBATE A INCÊNDIO  
FABIO A. FARES - CREA ES 5847-D

GOVERNO DO ESTADO DO ESPÍRITO SANTO  
CORPO DE BOMBEIROS MILITAR

PROCESSO Nº 3381

RISCO PREDICATANTE: A

CLASSE DE OCUPAÇÃO: D1

PARECER: O Projeto de Prevenção Contra Incêndio e Proteção Contra Queda de Corpos é compatível com a legislação em vigor (Lei 3218, regulamentada pelo Decreto nº 12.242 de 03-10-2005, e com as demais normas em vigor).

Análise: *[Assinatura]*

**APROVADO**

PREFEITURA MUNICIPAL DE VITÓRIA  
Gerência de Controle de Edificações

Vitória, 08/10/2009

PROC. Nº 5294518/2009

PROJETO MODIFICATIVO COMERCIAL

**CRC-ES**

EDIFICAÇÃO COMERCIAL

SEDE DO CONSELHO REGIONAL DE CONTABILIDADE DO ESPÍRITO SANTO  
GRUPO G3 - ZDC 4 - LD 6.705/08

RUA AMÉLIA DA CUNHA ORNELAS, 30,  
BENTO FERREIRA, VITÓRIA-ES

PHV 23717

**259 12944**

PROPRIETÁRIO: CONSELHO REGIONAL DE CONTABILIDADE DO ESPÍRITO SANTO  
P/ PAULO VEIRA PINTO

AUTOR DO PROJETO ARQUITETÔNICO: CARLOS PAQUES SALETTE  
CREA ES-4387-D

RESP. TÉCNICO: *[Assinatura]*  
Juliana K. P. Litvina  
Engenheira Civil  
CREA-ES 10256-D

PROJETO LEGAL:  
**ARQ./INCÊNDIO**

ASSUNTO: PLANTA BAIXA-PAVIMENTO TÉRREO-SEÇÃO 02  
CORTE AA  
CORTE BB

PRANCHA: **2**  
**5**

FARES SERVIÇOS DE ENGENHARIA LTDA.  
RUA JOSÉ FARIAS N. 98 - SL. 301 - EDIF. PLENA CENTER  
BARRIO VERMELHO - VITÓRIA - ES - CEP 29045-430  
TELEFAX: (027) 3324-6756

PROJETO N.º: AGO/09  
ARQUIVO N.º: ESC.: INDICADA