

PAV. SUPERIOR
ARQ/INCENDIO
ESC.: 1/50

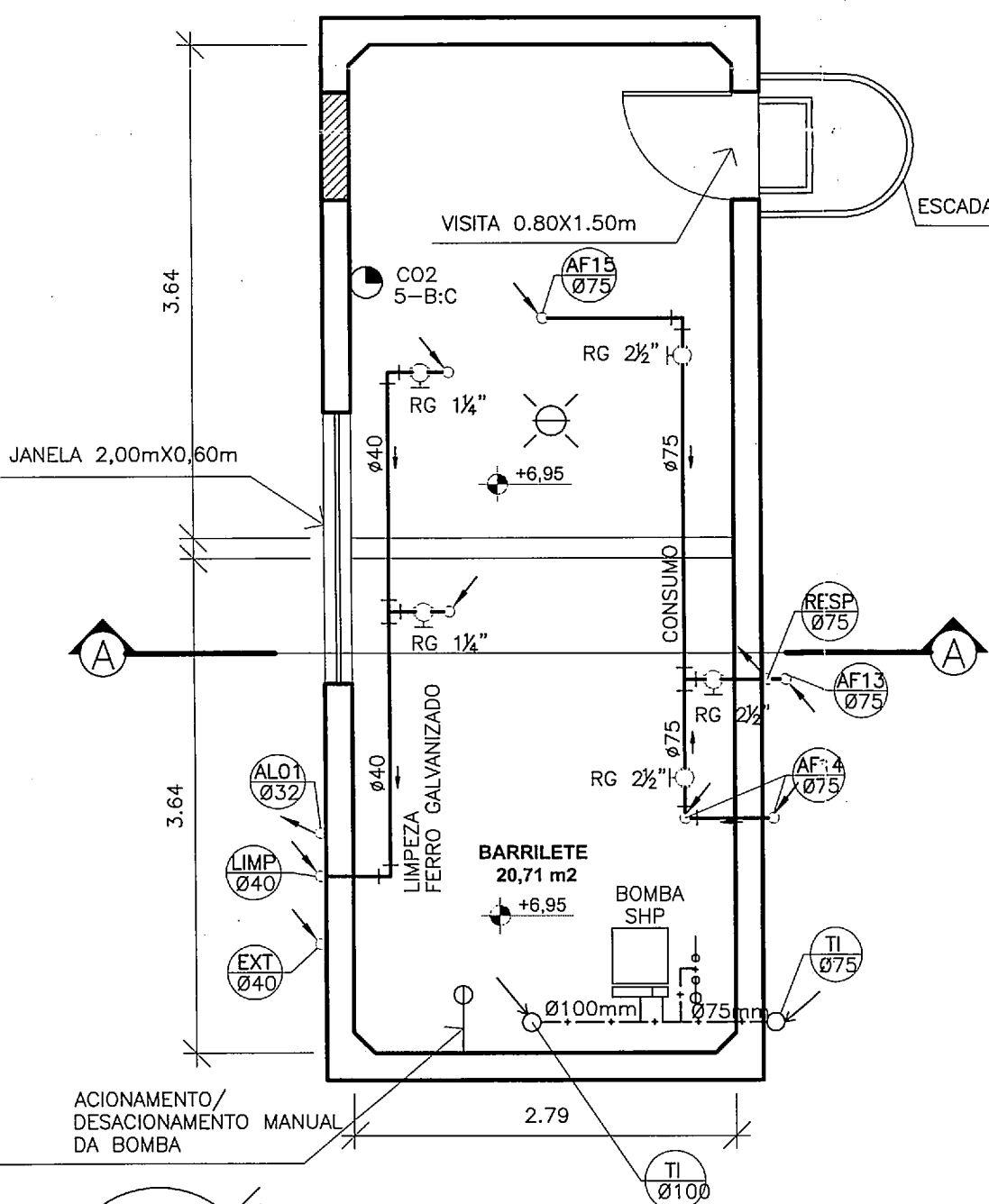

CAIXA D'ÁGUA - NÍVEL +6,95
ARQ/INC
ESC.: 1/50

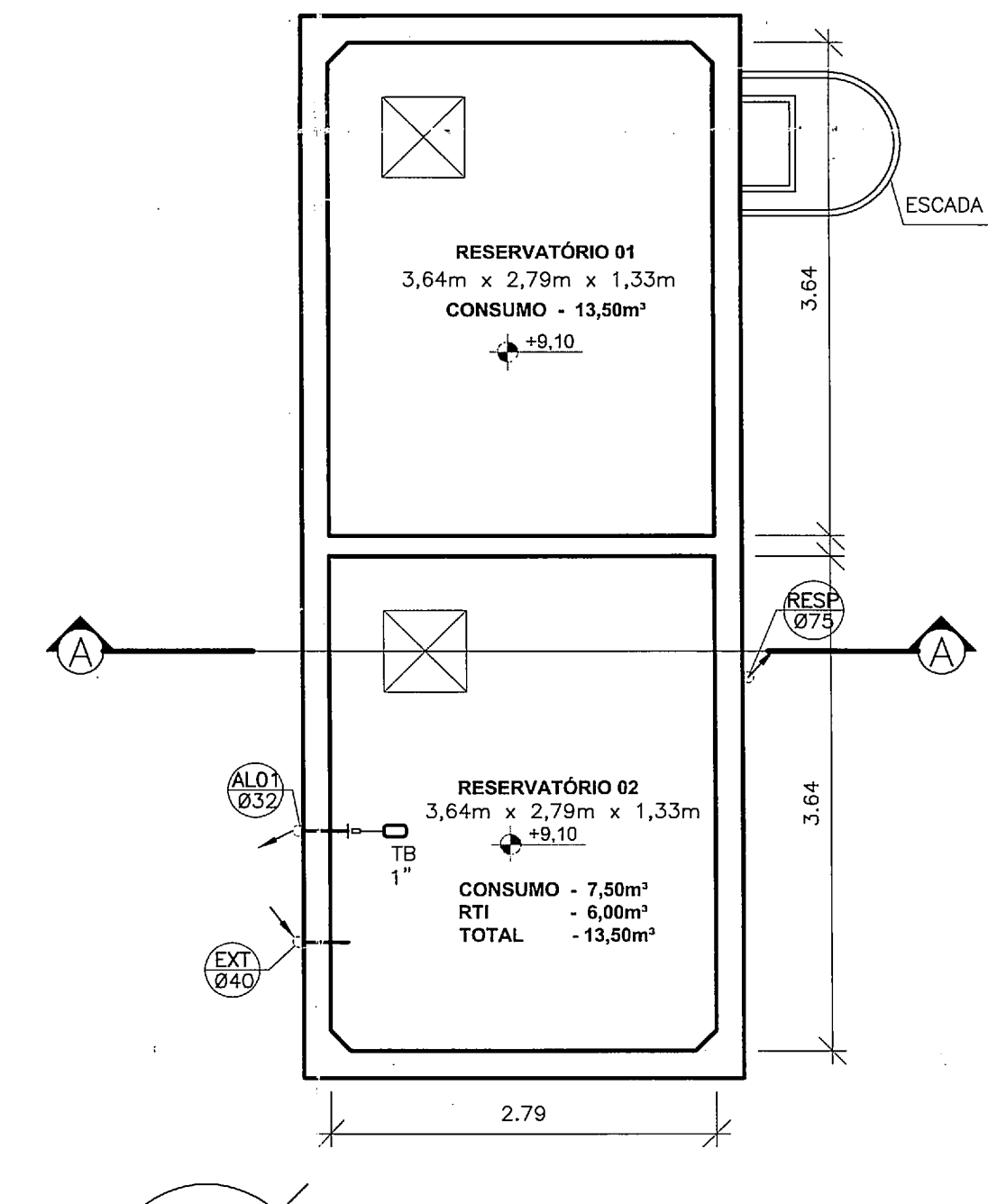

CAIXA D'ÁGUA - NÍVEL +9,10
ARQ/INC
ESC.: 1/50

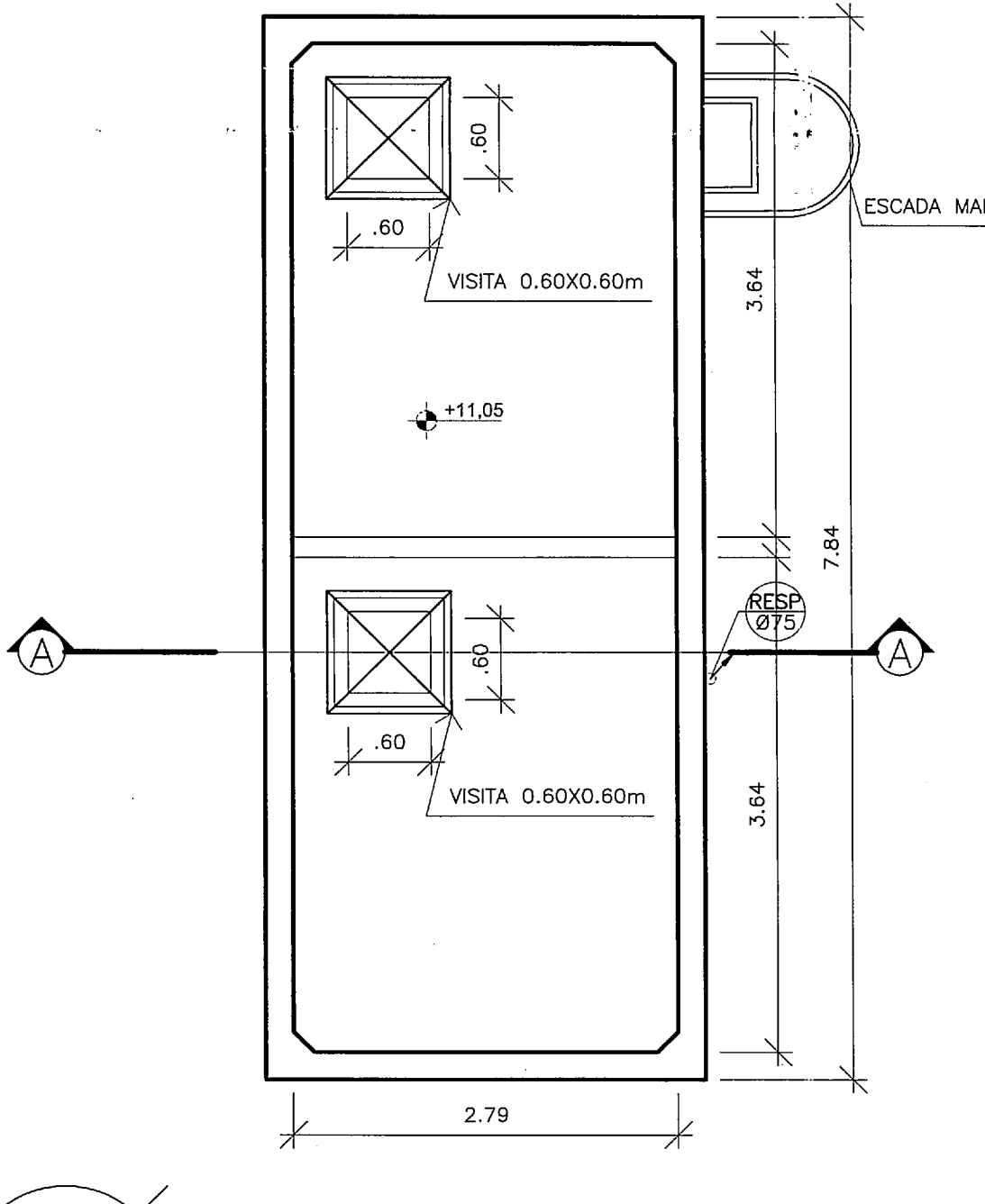

CAIXA D'ÁGUA - NÍVEL +11,05
ARQ/INC
ESC.: 1/50

NOTAS

- AS COTAS PREVALECEM SOBRE O DESENHO
- COTAS EM METROS
- PAREDES NÃO COTADAS: e = 15cm

SIMBOLOGIAS E CONVENÇÕES

- POS - PÓ QUÍMICO SECO
- CO2 - GÁS CARBÔNICO
- AP - ÁGUA PRESSURIZADA - 10L
- SETA INDICATIVA DE SAÍDA
- ILUMINAÇÃO DE EMERGÊNCIA NA PAREDE
- ILUMINAÇÃO DE EMERGÊNCIA NO TETO
- HIDRANTE DE RECALQUE
- ABRIGO PARA MANGUEIRA
- ALARME DE INCENDIO
- ALVENARIA EXISTENTE
- ALVENARIA A CONSTRUIR
- ALVENARIA A DEMOLIR

REV.

DATA

AUT.

MODIFICAÇÕES

01	MARÇO/2009	FABIO A. FARES	MUDANÇA DE HIDRANTE / MUDANÇA TUBULAÇÃO
02	AGOSTO/2009	FABIO A. FARES	ADEQUAÇÕES NA ARQUITETURA E INCENDIO

RELAÇÃO DAS PRANCHAS

1/5	PL. BAIXA-PAVIMENTO TERREO (SEÇÃO 01), PL. IMPLANTAÇÃO/TELHADO E PL. CHAVE	5/5	DETALHES
2/5	PL. BAIXA-PAVIMENTO TERREO (SEÇÃO 02), CORTE AA, CORTE BB E PL. CHAVE		
3/5	PL. BAIXA-PAVIMENTO SUPERIOR, PL. BAIXA NÍVELS DA CX. D'ÁGUA		
4/5	ISOMETRICO		

APROVAÇÃO DO CORPO DE BOMBEIROS

AUTOR PROJETO PREVENÇÃO E COMBATE A INCENDIO
FABIO A. FARES - CREA ES 5847 D

GOVERNO DO ESTADO DO ESPÍRITO SANTO
CORPO DE BOMBEIROS MILITAR

m. 25 / 08 / 09
PROCESSO Nº 3381

RISCO PRECIPUANTE: A
LASSE DE OCUPAÇÃO: 01

PARCELER:
O Projeto de Prevenção Contra Incêndio...
Analista: [Assinatura]

APROVAÇÃO DA PREFEITURA LOCAL

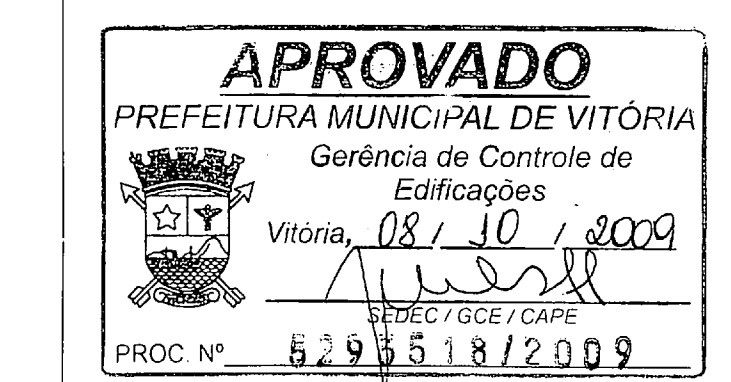

MODIFICAÇÃO PROJETO APROVADO NO CAT SOB PROCESSO Nº3381 EM 29/05/08
MÓDULO Nº 18 - ESTO APROVADO NA PMV Nº 23 PROCESSO Nº3734240/2008 EM 18/12/2008

PROJETO MODIFICATIVO COMERCIAL

CRC-ES

SÍDIO DO CONSELHO REGIONAL DE CONTABILIDADE DO ESPÍRITO SANTO
GRUPO 03 - 020 4 - LEI 6.705/06
RUA AMÉLIA DA CUNHA ORNELAS, 30,
BENTO FERREIRA, VITÓRIA-ES

259 12944

PROPRIETÁRIO: CONSELHO REGIONAL DE CONTABILIDADE DO ESPÍRITO SANTO
P/ PAULO VIEIRA PINTO

AUTOR DO PROJETO ARQUITETÔNICO: AUGUSTO PACHECO SALETTE
CREA ES 4387 D

RESP. TÉCNICO: Juliana A. P. Líviana
Engenheira Civil
CREA-ES 10256/D

PROJETO LEGAL:
ARQ./INCENDIO

ASSUNTO

PLANTA BAIXA-PAVIMENTO SUPERIOR
PLANTAS DA CAIXA D'ÁGUA

FARES SERVIÇOS DE ENGENHARIA LTDA.
RUA JOSÉ FARIAS N. 98 - SL. 301 - EDF. PLENIA CENTER
BARRIO VERMELHO - VITÓRIA - ES - CEP 29045-430
TELEFAX: (027) 3324-6756

PRANCHA
3
5

DATA:
AGO/09
ARQUIVO N.
ESC.: INDICADA